

MODULARIO
F. rig. rend. 497



MINISTERO DELLE FINANZE
DIREZIONE GENERALE DEL CATASTO E DEI SS.TT.EE.

CATASTO EDILIZIO URBANO (RDL 13-4-1939, n. 652)

MOD. **BN** (CEU)

LIRE
500

Planimetria di u.i.u. in Comune di **ARESE** via **PERTINI** civ. **10/B**

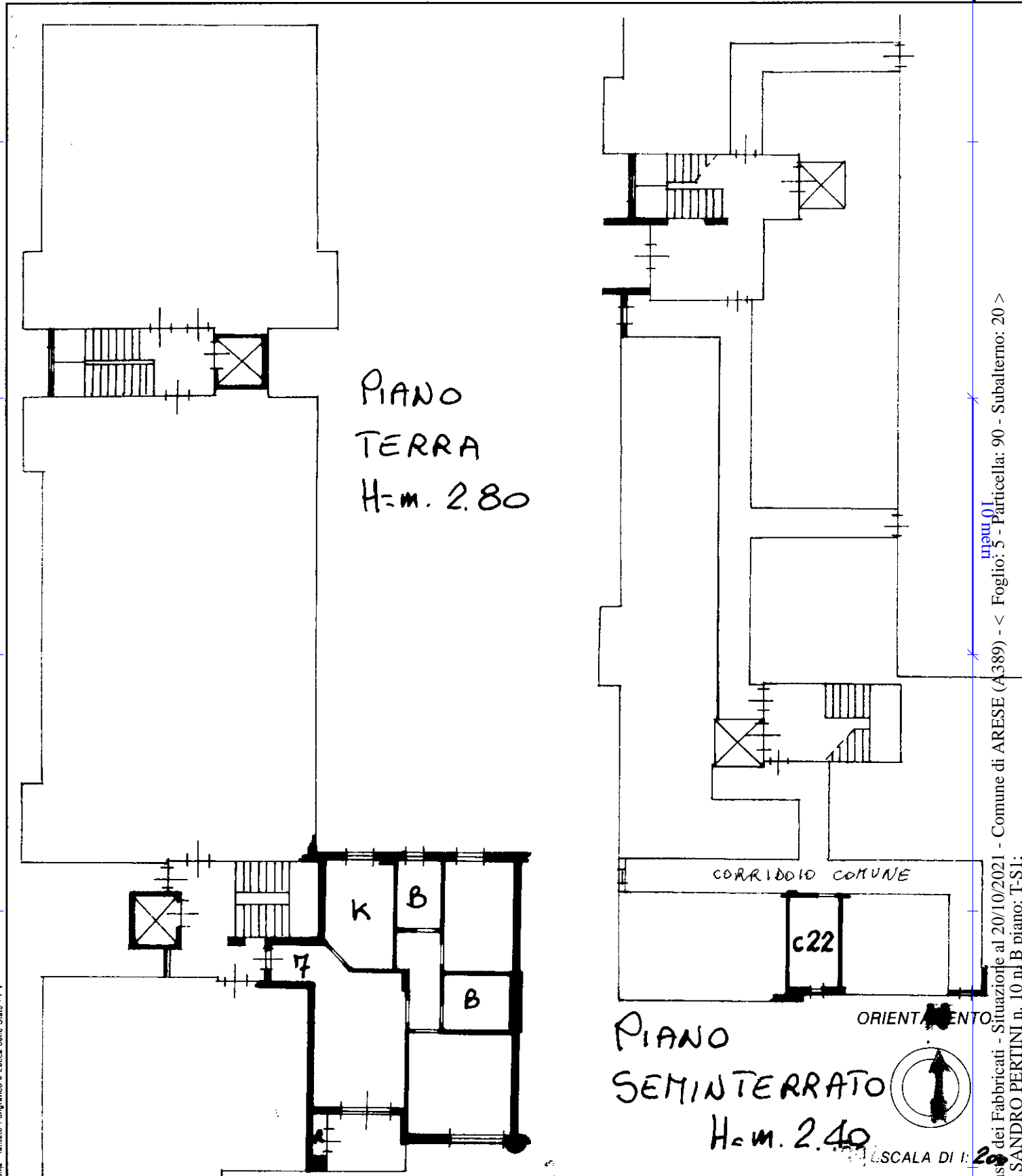

Catasto dei Fabbricati - Situazione al 20/10/2021 - Comune di ARESE (A389) - Foglio: 5 - Particella: 90 - Subalterno: 20 >
VIA SANDRO PERTINI n. 10 n. B piano: T-S1;

Dichiarazione di N.C.
Ultima planimetria

Compilata dal **ARCH. LUCIANO MANARA**

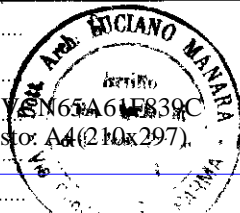

RISERVATO ALL'UFFICIO

Data presentazione: 05/07/1994 - Data: 20/10/2021 - n. T3504 - Richiedente: NRDVCN65A61F839C
Totale schede: 1 - Formato di acquisizione: A4(210x297) della provincia di **PARMA** n. **86**

n. **90** sub **20**

data **01.06.1994** Firma